

DRENAGEM - TRECHO 01
RUA ABRAÃO GROFF
 Escala 1/600

Ø 600 mm - 37 metros
 Caixas Coletoras - 2 unidades

DRENAGEM - TRECHO 02
RUA IVALDIR BARRATTO
 Escala 1/500

Caixa coletora existente

DRENAGEM - TRECHO 03
RUA LUIZ MAZZETTI
 Escala 1/500

Ø 500 mm - 7 metros
 Caixas Coletoras - 3 unidades

Rua Abraão Groff

Rua Ivaldir Barratto

Rua Luiz Mazzetti

Rua Natália Piccinini

RSC 163 / Avenida Nove de Maio

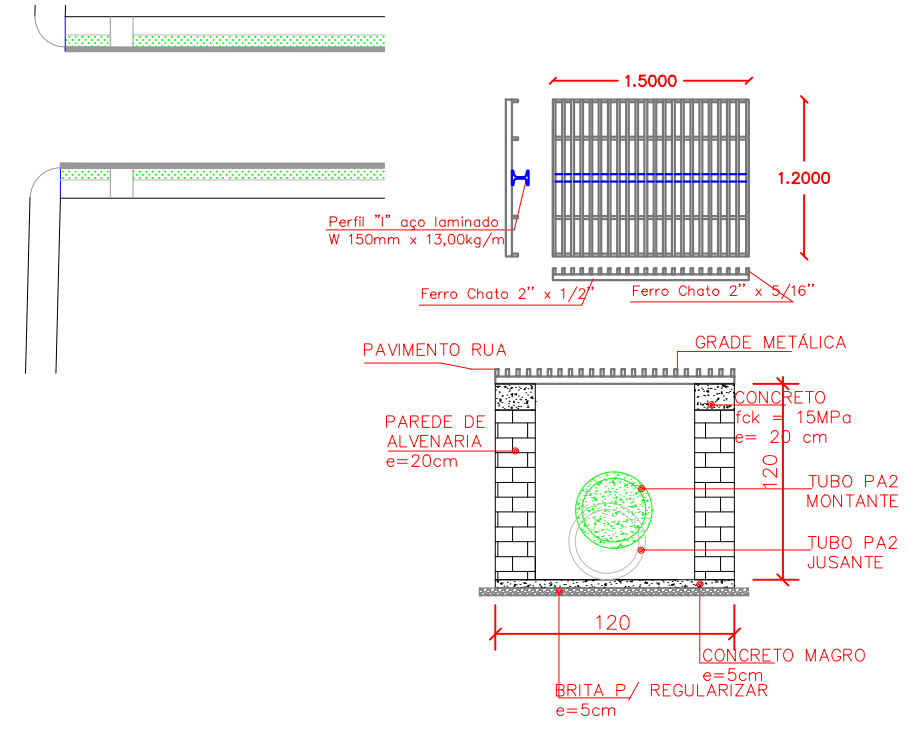
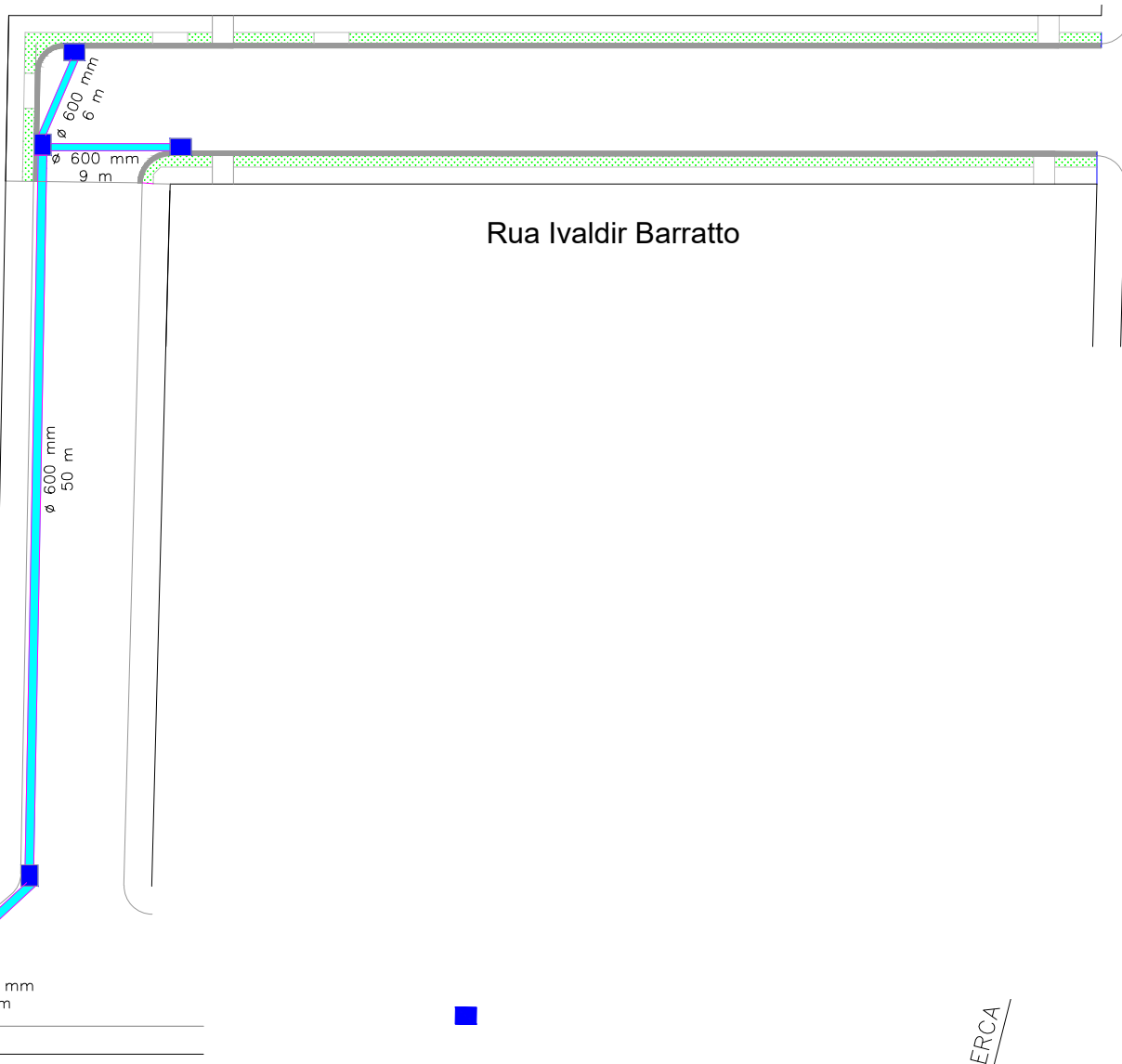
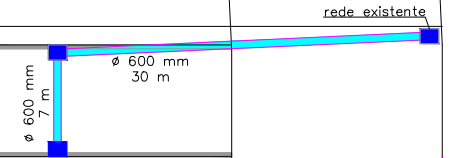

| | |
|--|---|
| ENDEREÇO: PAVIMENTAÇÃO POLIÉDRICA - DIVERSAS RUAS | |
| PROPRIETÁRIO: CELSO JOSÉ DAL CERO Prefeito Municipal de Vista Gaúcha | RESPONSÁVEL TÉCNICO: CAROLINE MAIZA DAPPER Engenheira Civil - CREA R5223726 |
| DATA: DEZEMBRO/2020 | CONTEÚDO: Drenagem |
| ESCALA: - | FRANCHA: 04/05 |